

## Informazioni su Banca Prealpi SanBiagio

Banca Prealpi SanBiagio è l'Istituto di credito cooperativo con sede a Tarzo (TV), nel cuore delle Prealpi trevigiane, parte del Gruppo Cassa Centrale, presente con 67 filiali in sette province del Veneto e del Friuli Venezia Giulia. La fondazione dell'Istituto risale al 1894, esattamente cento anni prima del cambio di denominazione in Banca di Credito Cooperativo delle Prealpi. Quasi 130 anni di storia caratterizzati da crescita e sviluppo hanno portato, nel 2015, alla fusione per incorporazione di Banca Atestina e, nel 2019, alla fusione con Banca San Biagio del Veneto Orientale che, dal 1° luglio dello stesso anno, ha visto la nascita di Banca Prealpi SanBiagio.

Banca Prealpi SanBiagio è una società cooperativa che fa della mutualità il proprio principio base e si impegna a soddisfare i bisogni finanziari dei propri soci e clienti, promuovendo soluzioni personalizzate, adatte ad ogni tipo di richiesta. L'Istituto è espressione del territorio in cui opera: una banca legata alle famiglie e alle piccole e medie imprese, che agisce da volano per l'economia del territorio, creando un circolo virtuoso che ha inizio con la raccolta e la gestione del risparmio della clientela privata, e si alimenta con il reinvestimento di queste risorse nell'economia locale attraverso l'erogazione di finanziamenti a imprese e famiglie, concludendosi con il sostegno alla crescita e all'occupazione nelle comunità di cui è parte.

## Storia e presenza nel Veneto Orientale

Banca Prealpi SanBiagio, nata nel luglio del 2019 a seguito della fusione con la Banca di Credito Cooperativo San Biagio del Veneto Orientale, ha la sua sede distaccata a Fossalta di Portogruaro ed una storia che nel territorio risale al 1896, cioè alla Cassa Rurale dei Prestiti di San Biagio. Con apertura di luglio 2022 a San Michele al Tagliamento, sono 18 gli sportelli presenti in provincia di Venezia con una area di competenza estesa a 37 Comuni della provincia stessa.

Molte sono le attività a favore della comunità locale. Tra le più recenti si ricordano il contributo per il progetto LIFE PollinAction presso i Prati delle Pars a Teglio Veneto, per il restauro del Santuario della Madonna dell'Angelo di Caorle e il sostegno alla precedente mostra a Palazzo Vescovile "L'Italia di Magnum. Da Robert Capa a Paolo Pellegrin".

## Principi ispiratori

Banca Prealpi SanBiagio si ispira ai principi dell'insegnamento sociale cristiano e ai principi cooperativi della mutualità senza fini di speculazione privata. L'Istituto aiuta i propri Soci e gli appartenenti alle comunità locali nelle operazioni e nei servizi di banca, perseguendo il miglioramento delle condizioni morali, culturali ed economiche degli stessi e promuovendo lo sviluppo della cooperazione e l'educazione al risparmio e alla previdenza, nonché la coesione sociale e la crescita responsabile e sostenibile del territorio nel quale opera.

## Principali indicatori economico-finanziari

Al 31 dicembre 2022, il prodotto bancario complessivo di Banca Prealpi SanBiagio, dato dalla somma di raccolta totale e impieghi verso la clientela, ha superato gli 8 miliardi di euro (+3,1% rispetto al 2021). Gli attivi totali hanno raggiunto i 4,97 miliardi di euro, mentre l'utile netto è cresciuto a doppia cifra, portandosi a 42 milioni (+95,6%). Si è consolidato ulteriormente il patrimonio netto dell'Istituto (+4,97% a 428,9 milioni) rafforzando la solidità patrimoniale a tutela dei risparmi di Soci e Clienti. Il CET1 Ratio si è collocato al 26,79% (+2,5%), grazie all'aumento del patrimonio di vigilanza. Molto positiva anche la dinamica dell'attività commerciale, con la raccolta complessiva salita a 5,6 miliardi (+2,7%), sostenuta dalla raccolta indiretta (+10,3%), mentre quella diretta si è attestata a 3,6 miliardi. Gli impieghi verso la clientela hanno raggiunto i 2,5 miliardi (+4,2%), a sostegno delle esigenze di famiglie e Pmi.

Relativamente agli indicatori di performance, l'efficienza della Banca è testimoniata da un cost income (costi operativi/margine di intermediazione) al 52,19%. Gli indicatori che esprimono la qualità del credito si confermano su livelli di eccellenza. In particolare, l'indicatore NPL Ratio, dato dal rapporto tra le esposizioni deteriorate lorde e gli impieghi lordi, scende ulteriormente al 3,56% (4,14% nel precedente esercizio). Quanto agli accantonamenti sui crediti, l'incertezza della situazione macroeconomica, dovuta alla guerra in Ucraina e alle tensioni sui prezzi, ha portato ad una politica estremamente rigorosa nella valutazione dei crediti, portando la copertura dei deteriorati al 100% (contro l'87,88% di fine 2021 e una media del 49,8% del sistema bancario).

a giugno 2022). Conseguentemente, l'indicatore NPL Ratio netto, dato dal rapporto tra le esposizioni deteriorate nette e gli impieghi netti è pressoché nullo.

### **Erogazioni liberali**

Il risultato straordinario registrato nel 2022 da Banca Prealpi SanBiagio andrà a beneficio della Comunità e del territorio, sostenendoli in una fase economica che si prefigura più complessa rispetto all'anno passato. Il progetto di destinazione dell'utile a beneficenza ha raggiunto un nuovo record, portandosi a 4,2 milioni di euro (10% dell'utile netto e 1,2 milioni in più rispetto all'anno precedente, +40%). Con questi fondi, l'Istituto intende consolidare ulteriormente gli interventi a favore dei giovani, intervenendo nei settori a loro più vicini come educazione, sport e cultura; sostenere il terzo settore, soprattutto in ambito sanitario e nell'assistenza alle fragilità; supportare lo sviluppo e la valorizzazione della filiera agroalimentare locale e l'agricoltura responsabile; e quelli a tutela del patrimonio artistico e architettonico locale.

### **Crescita sostenibile**

Consapevole dell'importanza di perseguire uno sviluppo sostenibile, Banca Prealpi SanBiagio e il Gruppo Cassa Centrale si sono posti l'obiettivo di favorire la transizione alla sostenibilità economica, sociale e ambientale di tutte le comunità e i territori in cui operano, facendosi interpreti della sostenibilità, all'interno di un percorso rispettoso delle specificità del Credito Cooperativo: mantenendo una gestione in equilibrio per poter svolgere appieno il ruolo al servizio delle comunità; valorizzando le conoscenze di prossimità e la relazione privilegiata con i Soci, derivanti dal radicamento territoriale e dalle dimensioni limitate; coniugando l'autonomia delle banche con le economie e le sinergie derivanti dall'appartenenza al Gruppo Cassa Centrale. A tal fine, ad inizio anno sono state avviate le attività volte a far evolvere l'assetto di governo e organizzativo per presidiare le tematiche ESG, funzionale a dare riscontro alle richieste regolamentari e all'attuazione della complessiva strategia ESG.

### **Principali territori di riferimento**

- **Trevigiano**, in cui l'Istituto ha la sede principale, a Tarzo, nel cuore delle Prealpi e il suo storico insediamento;
- **Veneto Orientale**, dove l'Istituto ha un importante radicamento, attraverso la propria sede decentrata di Fossalta di Portogruaro;
- **Padovano ed estense**, dove la Banca ha una solida presenza dal 2016, dopo l'acquisizione di BCC Atestina, potendo contare su 19 Comuni di competenza e 8 Comuni d'insediamento delle Filiali, concentrati tra Este e i Comuni limitrofi;

### **La Banca in cifre**

- Oltre 100 mila clienti
- 18.315 soci
- 487 collaboratori (276 uomini e 211 donne)
- 67 filiali
- CET1 Ratio: 26,79%
- Patrimonio netto: 428,9 milioni di euro

### **Organi Sociali (triennio 2023-2025)**

#### **Consiglio di amministrazione**

- Presidente: Carlo Antiga
- Vice Presidente Vicario: Luca De Luca
- Vice Presidenti: Gianpaolo De Luca e Flavio Salvador

#### **Consiglieri**

- Elena Antiga
- Ennio Gallon
- Teresa Grava
- Paolo Introvigne

- Renato Antonio Segatto

#### Direzione Generale

- Direttore Generale: Girolamo Da Dalto
- Vice Direttore: Mario Marcon

#### Link Utili

- Sito: [www.bancaprealpisanbiagio.it/privati](http://www.bancaprealpisanbiagio.it/privati)
- News: [www.bancaprealpisanbiagio.it/news/](http://www.bancaprealpisanbiagio.it/news/)
- LinkedIn: [www.linkedin.com/company/banca-prealpi-sanbiagio](http://www.linkedin.com/company/banca-prealpi-sanbiagio)

#### La presenza di Banca Prealpi SanBiagio nel territorio

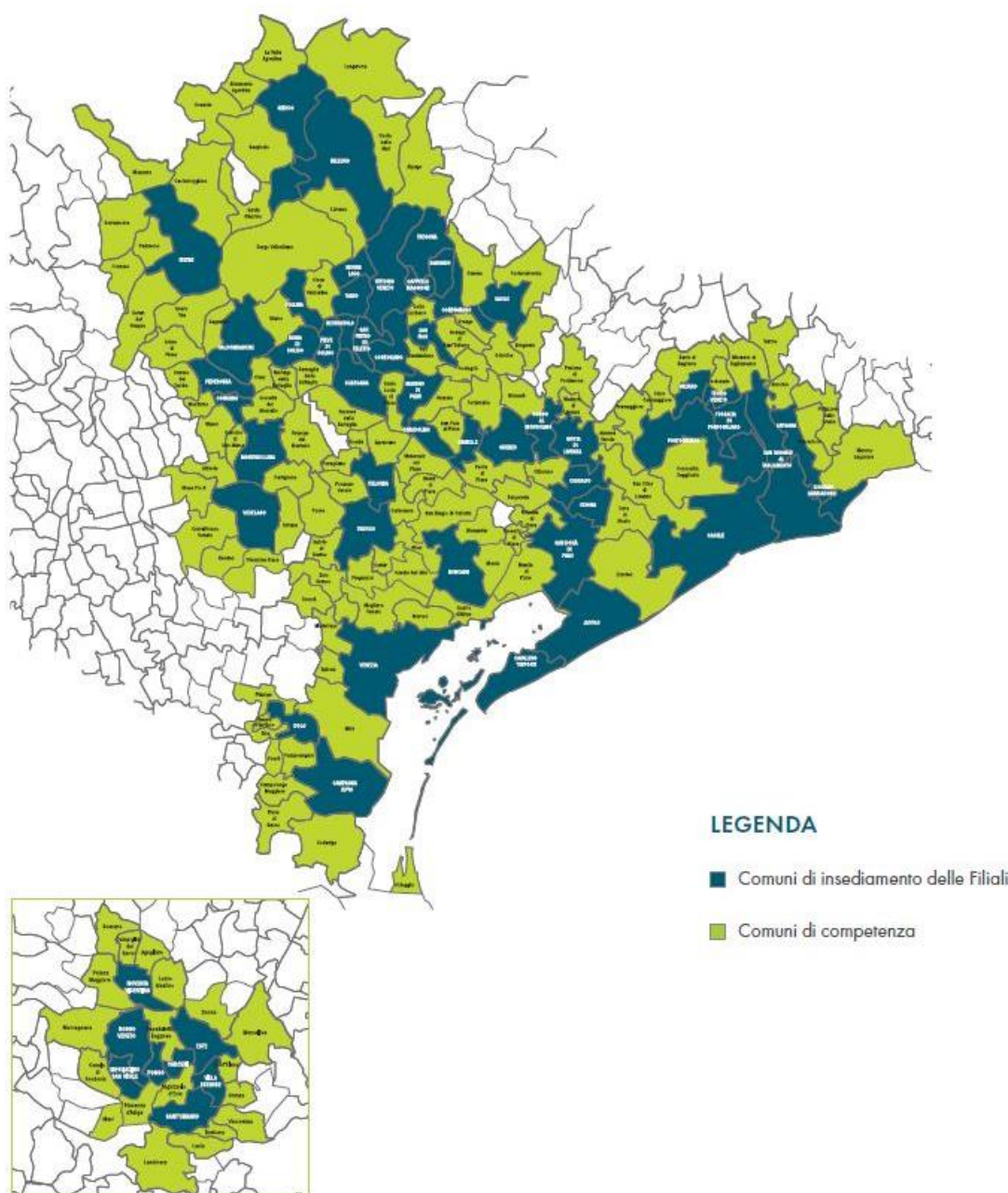

---

Contatti per la stampa:

**Community Reputation Advisers** / [www.community.it](http://www.community.it)

Giuliano Pasini

Francesco Astolfi | [francesco.astolfi@community.it](mailto:francesco.astolfi@community.it) | 335 7897492

Federico Nascimben | [federico.nascimben@community.it](mailto:federico.nascimben@community.it) | 351 1059957